

OPINIA O WARTOŚCI RUCHOMOŚCI

SAMOCHÓD OSOBOWY
KIA SORENTO 2,2 CRDi
WR 1724X



Sygnatura sprawy: **RA1R/GU/356/2025**

Sygnatura akt w korespondencji: **RA1R/GUp-s/12/2026**

Rzecznawca ds. wyceny maszyn, urządzeń, ruchomości:

Piotr Stawiński

Biegły Sądowy przy Sądzie Okręgowym w Radomiu

Spis treści

1. PRZEDMIOT I ZAKRES WYCENY	3
1.1. Przedmiot wyceny	3
1.2. Zakres wyceny	3
2. CEL WYCENY	3
3. PODSTAWA OPRACOWANIA OPINII	3
3.1. Podstawy formalne	3
3.2. Podstawy prawne.....	3
3.3. Podstawy metodologiczne.....	3
4. DATY ISTOTNE DLA OKREŚLENIA WARTOŚCI RUCHOMOŚCI	4
5. OPIS PROCEDURY WYCENY.....	4
5.1. Nazwa środka technicznego, marka, model, wytwórca:.....	4
5.2. Numer fabryczny:	4
5.3. Rok produkcji:.....	4
5.4. Skrócony opis techniczny oraz podstawowe dane znamionowe:	5
5.5. Uwagi o pochodzeniu, stanie technicznym i eksploatacji.	5
6. WYNIK KOŃCOWY WYCENY ORAZ WNIOSKI.....	5
7. KLAUZULE I OGRANICZENIA	6
8. PODPIS AUTORA OPRACOWANIA	6
9. ZAŁĄCZNIKI	6

1. PRZEDMIOT I ZAKRES WYCENY

1.1. Przedmiot wyceny

Przedmiotem wyceny jest ruchomość – KIA Sorento 2,2 CRDi, WR 1724X.

1.2. Zakres wyceny

Zakres wyceny obejmuje wycenę własności ruchomości wyszczególnionej w punkcie 1.1. niniejszego opracowania, zgodnie ze standardami zawodowymi rzeczoznawców.

2. CEL WYCENY

Celem wyceny jest ustalenie wartości rynkowej ruchomości zgodnie ze zleceniem z dnia 16.01.2026r.

3. PODSTAWA OPRACOWANIA OPINII

3.1. Podstawy formalne

Podstawą opracowania opinii jest zlecenie z dnia 16.01.2026r. Pana Tomasza Szadkowskiego, syndyka masy upadłościowej, upadłego Pana Wiesława Wargackiego.

3.2. Podstawy prawne

- Ustawa z dnia 17 listopada 1964 r. Kodeks postępowania cywilnego (tekst jednolity Dz.U. 2024 poz. 1568 z późniejszymi zmianami).
- Ustawa z dnia 23 kwietnia 1964r. Kodeks cywilny (tekst jednolity Dz.U. 2024 poz. 1061 z późniejszymi zmianami).
- Ustawa z dnia 28 lutego 2003r. Prawo upadłościowe (Dz. U. 2024 poz. 794 z późn. zm.).

3.3. Podstawy metodologiczne

- „Słownik terminologiczny wyceny wartości maszyn i urządzeń nie tylko dla rzeczoznawców” – Wydawnictwo BOMIS Press Poznań 2009r., T. Klimek.
- „Podstawy wyceny wartości środków technicznych” - Wydawnictwo BOMIS Press Poznań 2003r., T. Klimek.
- Komentarz do standardu wycena wartości środków i megalukładów technicznych 2009r. – T. Klimek.
- Zeszyty metodyczne – wyceny wartości środków technicznych.
- Instrukcja określania wartości pojazdów Nr 1/2024 – SRTSiRD.

4. DATY ISTOTNE DLA OKREŚLENIA WARTOŚCI RUCHOMOŚCI

1. Data i miejsce oględzin

W dniu 19.01.2026r. ruchomość wymieniona w punkcie 1.1. została poddana oględzinom na terenie nieruchomości położonej pod adresem ul. Potokowa 36, 26-600 Radom. W trakcie czynności oględzin ustalono, iż pojazd jest sprawny. Dokonano próbnego rozruchu silnika.

2. Data sporządzenia wyceny

- 29.01.2026 r.

3. Data, na którą określono wartość przedmiotu opinii

- 19.01.2026 r.

4. Data, na którą określono stan przedmiotu opinii

- 19.01.2026 r.

5. OPIS PROCEDURY WYCENY

Wycenę ruchomości wykonano za pomocą programu INFO-EKSPERT - specjalistycznego katalogu przeznaczonego do wyceny pojazdów. Firma INFO-EKSPERT Sp. z o.o. jest wydawcą katalogów i programów komputerowych, służących do profesjonalnej wyceny pojazdów samochodowych. Spółka jest ściśle związana ze środowiskiem rzeczoznawców samochodowych, z którymi współpracuje w badaniach rynku. Wynika to również z faktu, że założycielami i właścicielami spółki są największe organizacje rzeczoznawcze w Polsce. Wydruk z wyceny stanowi załącznik do niniejszej opinii.

5.1. Nazwa środka technicznego, marka, model, wytwórca:

SAMOCHÓD OSOBOWY KIA Sorento 2,2 CRDi

5.2. Numer fabryczny:

Numer VIN KNAPH81BDH5350974 (wg tabliczki znamionowej)

5.3. Rok produkcji:

2017

5.4. Data pierwszej rejestracji:

18.10.2017 r.

5.5. Skrócony opis techniczny oraz podstawowe dane znamionowe:

KIA Sorento 2,2 CRDi, WR 1724X

INFORMACJE PODSTAWOWE

- Marka - KIA,
- Model – Sorento,
- Typ nadwozia - SUV
- Napęd - diesel,
- Pojemność silnika – 2199,00 cm³,
- Moc silnika kW/KM – 147/200,
- Skrzynia biegów – automatyczna,

5.6. Uwagi o pochodzeniu, stanie technicznym i eksploatacji.

Przy oględzinach zewnętrznych ustalono:

- normalne ślady eksploatacji,
- ślady eksploatacji wnętrza pojazdu – przetarty fotel kierowcy,
- ruchomość w stanie wizualnym - średnim,
- przebieg w dniu oględzin – 436 843 km.

6. WYNIK KOŃCOWY WYCENY ORAZ WNIOSKI

Wartość pojazdu: 40 000,00 zł

Słownie: czterdzieści tysięcy złotych

7. KLAUZULE I OGRANICZENIA

1. Wycenę dokonano dnia 29.01.2026r., według stanu z dnia 19.01.2026r.
2. Opracowanie sporządzone jest dla Zleceniodawcy i wyklucza odpowiedzialność wobec osób trzecich w szczególności przy wykorzystaniu opinii w innym celu niż została sporządzona.
3. Opracowanie sporządzone jest wyłącznie dla celu określonego w punkcie 2 w zakresie podanym przez Zleceniodawcę.
4. Opinia oparta jest na informacjach uzyskanych podczas czynności oględzin oraz na informacjach uzyskanych od osób udostępniających ruchomości, a także na informacjach uzyskanych podczas analizy rynku lokalnego.
5. Z właścicielami szacowanych ruchomości oraz osobami posiadającymi prawa do tych ruchomości, a także osobami im bliskimi, z ich doradcami prawnymi podatkowymi lub majątkowymi nie łączą jako rzeczoznawcy żadne stosunki rodzinne lub zawodowe, ani też żadne inne powiązania lub zależności, które mogłyby ograniczać niezależność sporządzonej wyceny.
6. Rzeczoznawca nie bierze odpowiedzialności za wady ukryte (prawne i fizyczne) oraz ewentualne skutki wynikające z dalszego użytkowania przedmiotu wyceny, a także za skutki wykorzystania samej wyceny.
7. Niniejsze opracowanie nie nosi znamion ekspertyzy technicznej przedmiotu wyceny i za taką nie może być uznawane.
8. Oszacowana wartość oznacza wartość brutto z podatkiem VAT.
9. Rzeczoznawca nie badał tytułu prawnego do szacowanych ruchomości oraz ewentualnie istniejących ograniczonych praw rzeczowych do tych ruchomości.
10. Opinia została sporządzona w jednym egzemplarzu zawiera 23 ponumerowane strony.

8. PODPIS AUTORA OPRACOWANIA

9. ZAŁĄCZNIKI

- 9.1. Dokumentacja fotograficzna.
- 9.2. Protokół z oględzin.
- 9.3. Wydruk z programu INFO-EKSPERT.
- 9.4. Wydruk CEPiK.
- 9.5. Ubezpieczenie OC przedsiębiorcy prowadzącego działalność w zakresie rzeczoznawstwa majątkowego.

Załącznik 9.1.
Dokumentacja fotograficzna

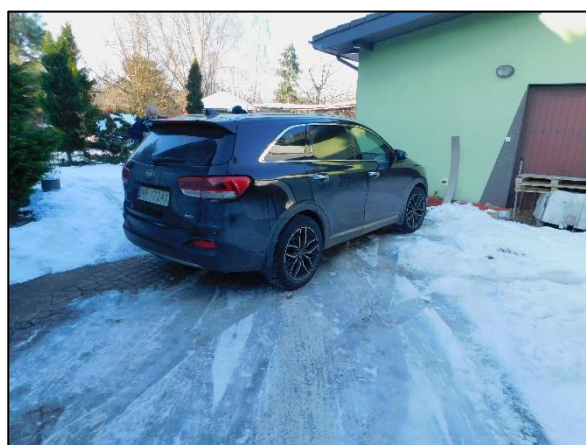

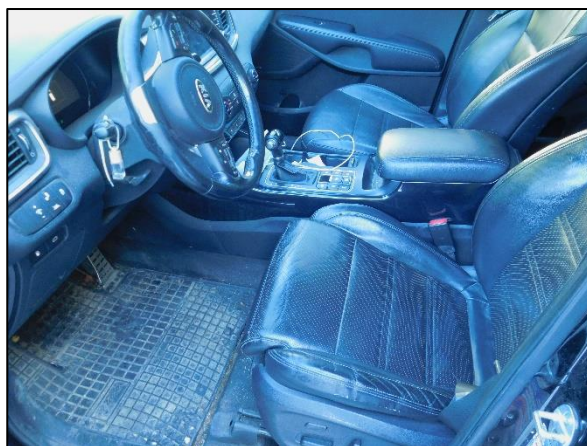

Załącznik 9.2.
Protokół z oględzin

Załącznik

**Protokół
z oględzin ruchomości**

Data i miejsce oględzin ul. Potulana 36, Radom

Marka, typ, model
KIA SORENTO DIESEL, Autanur

Opis

Numer seryjny/fabryczny KNAPH81B3H5350976 WR 1724X

Rok produkcji

Przebieg 126 843 km

Wyposażenie dodatkowe

Czy wykonano próbny rozruch: tak nie

Czy wykonano sprawdzenie działania: tak nie

Ruchomość: działa w pełni działa częściowo nie działa

Dokumentacja okazana w trakcie oględzin:

książka gwarancyjna,
 książka okresowych przeglądów,
 badanie techniczne – termin ważności.....
 badanie UDT – termin ważności.....
 ubezpieczenie – zakres.....
 inna danie rejestrowe

Ocena wizualna stanu ruchomości: bardzo dobra dobra średnia zła

Widoczne uszkodzenia:
namakne ślady eksploatacji

Czy do ruchomości przysługują innym osobom/firmom jakieś prawa?
Tak / Nie (jeśli tak to jakie)

.....

W czym posiadaniu jest ruchomość i na jakie cele jest wykorzystywana?

Ruchomość w posiadaniu domu w którym mieszkam

Uwagi

.....
.....
.....

Podpis uczestników oględzin:

- 1)..... *Marek M...*
- 2).....
- 3).....
- 4).....
- 5).....
- 6).....

19.01.2020 *P. Stawiński*

(data i podpis osoby sporządzającej protokół)

**Biuro Sądowe przy Sądzie Okręgowym
w Radomiu
z zakresu szacowania wartości
urządzeń, ruchomości
mgr Piotr Stawiński
ul. Koszarowa 1 26-000-010 Radom
tel. 787 444 787**

Załącznik 9.3.

Wydruk z INFO-EXPERT

Wycena Nr: 0067/01/2026

z dnia: 29.01.2026 r.

Wykonawca opinii: Piotr Stawiński

Zleceniodawca: Doradca restrukturyzacyjny Pan Tomasz Szadkowski

Adres: Encyklopedyczna 2A lok. 2, 01-990 Warszawa

Sygnatura akt: RA1R/GU/356/2025

DANE IDENTYFIKACYJNE POJAZDU

Dane: [T] I-2026

Marka: KIA

Rok produkcji: 2017

Model: Sorento III 2.2 CRDi MR`15 E6

Nr Info-Expert: 052-00928

Wersja: XL Aut.

Identyfikator pojazdu: 148913

Rodzaj pojazdu: Samochód osobowy*

Nr rejestracyjny: WR 1724X

VIN: KNAPH81BDH5350974

Data pierwszej rejestracji	18.10.2017 r.
Data ważności badania technicznego	30.10.2026 r.
Daty oględzin	19.01.2026 r.
Miejsce oględzin	Potokowa 36, 26-600 Radom
Wskazanie drogomierza	436843 km
Okres eksploatacji pojazdu (18.10.2017 r.-29.01.2026 r.)	99 mies.
Kolor powłoki lak., (rodzaj lakieru)	Czarny
Dop. masa całkowita	2620 kg
Rodzaj nadwozia	kombi (uniwersalne) 5 drzwiowe 7 osobowe
Konstrukcja	rama
Jednostka napędowa	z zapłonem samoczynnym
Pojemność / Moc silnika	2199 ccm / 147 kW (200 KM)
Doładowanie	turbosp. z chłodn. powietrza
Liczba cylindrów / Układ cylindrów / Liczba zaworów	4 / rzędowy / 16
Norma spalin	E6
Rodzaj skrzyni biegów	automatyczna
Rodzaj napędu	4WD (4x4)

KOREKTY

WARTOŚĆ BAZOWA BRUTTO (104 mies.)	84 400 zł
KOREKTA ZA PIERWSZĄ REJESTRACJĘ	1 875 zł
KOREKTA ZA PRZEBIEG	- 24 563 zł
KOREKTY RÓŻNE	- 21 597 zł

Opis korekty:	[%]	Wartość [zł]
Stan utrzymania i dbałość o pojazd	-5.0	-3 085
Zadana szacunkowa korekta z tytułu wcześniejszych napraw	-10.0	-6 171
Korekta ze względu na liczbę właścicieli lub użytkowników (2)	-5.0	-3 085
Korekta za stan ogólny pojazdu	-15.0	-9 256

0067/01/2026

29.01.2026 r.

Wartość rynkowa brutto wyżej zidentyfikowanego pojazdu, określona na dzień wykonania opinii wynosi:

40 100 zł

(Słownie: czterdzieści tysięcy sto złotych)

Wycenę sporządził:

.....

pieczęć

.....

Dnia r.

Wycena Nr: 0067/01/2026

z dnia: 29.01.2026 r.

Wykonawca opinii: Piotr Stawiński

Zleceniodawca: Doradca restrukturyzacyjny Pan Tomasz Szadkowski

Adres: Encyklopedyczna 2A lok. 2, 01-990 Warszawa

Sygnatura akt: RA1R/GU/356/2025

DANE IDENTYFIKACYJNE POJAZDU

Dane: [T] I-2026

Marka: KIA

Rok produkcji: 2017

Model: Sorento III 2.2 CRDi MR`15 E6

Nr Info-Ekspert: 052-00928

Wersja: XL Aut.

Identyfikator pojazdu: 148913

Rodzaj pojazdu: Samochód osobowy*

Nr rejestracyjny: WR 1724X

VIN: KNAPH81BDH5350974

Data pierwszej rejestracji	18.10.2017 r.
Wskazanie drogomierza	436843 km
Okres eksploatacji pojazdu (18.10.2017 r.-29.01.2026 r.)	99 mies.
Rodzaj nadwozia	kombi (uniwersalne) 5 drzwiowe 7 osobowe
Jednostka napędowa	z zapłonem samoczynnym
Pojemność / Moc silnika	2199 ccm / 147 kW (200 KM)
Rodzaj skrzyni biegów	automatyczna
Rodzaj napędu	4WD (4x4)

KOREKTY

WARTOŚĆ BAZOWA BRUTTO (104 mies.)	84 400 zł
KOREKTA ZA PIERWSZĄ REJESTRACJĘ	1 875 zł
KOREKTA ZA PRZEBIEG	- 24 563 zł
KOREKTY RÓŻNE	- 21 597 zł

Wartość rynkowa brutto wyżej zidentyfikowanego pojazdu, określona na dzień wykonania opinii wynosi:

40 100 zł

(Słownie: czterdzieści tysięcy sto złotych)

Wycenę sporządził:

.....

pieczęć

.....

Dnia r.

OCENA TECHNICZNA

do wyceny nr: 0067/01/2026

z dnia: 29.01.2026 r.

Wykonawca opinii: Piotr Stawiński

Zleceniodawca: Doradca restrukturyzacyjny Pan Tomasz Szadkowski

Adres: Encyklopedyczna 2A lok. 2, 01-990 Warszawa

Sygnatura akt: RA1R/GU/356/2025

DANE IDENTYFIKACYJNE POJAZDU

Dane: [T] I-2026

Marka: KIA

Rok produkcji: 2017

Model: Sorento III 2.2 CRDi MR`15 E6

Nr Info-Expert: 052-00928

Wersja: XL Aut.

Identyfikator pojazdu: 148913

Rodzaj pojazdu: Samochód osobowy*

Nr rejestracyjny: WR 1724X

VIN: KNAPH81BDH5350974

Data pierwszej rejestracji	18.10.2017 r.
Data ważności badania technicznego	30.10.2026 r.
Daty oględzin	19.01.2026 r.
Miejsce oględzin	Potokowa 36, 26-600 Radom
Wskazanie drogomierza	436843 km
Okres eksploatacji pojazdu (18.10.2017 r.-29.01.2026 r.)	99 mies.
Kolor powłoki lak., (rodzaj lakieru)	Czarny
Rodzaj nadwozia	kombi (uniwersalne) 5 drzwiowe 7 osobowe
Jednostka napędowa	z zapłonem samoczynnym
Pojemność / Moc silnika	2199 ccm / 147 kW (200 KM)
Rodzaj skrzyni biegów	automatyczna
Rodzaj napędu	4WD (4x4)

Wycenę sporządził:

.....

pieczęć

.....

Dnia r.

ARKUSZ USTALENIA WARTOŚCI POJAZDU

do wyceny nr: 0067/01/2026

z dnia: 29.01.2026 r.

Wykonawca opinii: Piotr Stawiński

Zleceniodawca: Doradca restrukturyzacyjny Pan Tomasz Szadkowski

Adres: Encyklopedyczna 2A lok. 2, 01-990 Warszawa

Sygnatura akt: RA1R/GU/356/2025

DANE IDENTYFIKACYJNE POJAZDU

Dane: [T] I-2026

Marka: KIA

Rok produkcji: 2017

Model: Sorento III 2.2 CRDi MR`15 E6

Nr Info-Ekspert: 052-00928

Wersja: XL Aut.

Identyfikator pojazdu: 148913

Rodzaj pojazdu: Samochód osobowy*

Nr rejestracyjny: WR 1724X

VIN: KNAPH81BDH5350974

USTALENIE WARTOŚCI POJAZDU

Ostatnia cena nowego pojazdu: 195500 [zł] brutto na 2017/12

KATALOG WARTOŚCI BAZOWYCH (BRUTTO)

rok	mies.	wart. z katal. [zł]	wart. zadana [zł]
2017	05	84400	84400
2016	05	77600	77600
2015	05	71300	71300

WARTOŚĆ BAZOWA BRUTTO (104 mies.)

84 400 zł

Normatywny okres eksploatacji

104 mies.

DATA PIERWSZEJ REJESTRACJI

18.10.2017 r.

Rzeczywisty okres eksploatacji

99 mies.

KOREKTA ZA PIERWSZĄ REJESTRACJĘ

1 875 zł

po korekcie:

86 275 zł**LISTA WYPOSAŻENIA:**

Lista wyposażenia na podstawie informacji z bazy danych na okres: 2017.07 - 2017.12

Przebieg normatywny

190 500 km

Przebieg rzeczywisty odczytany

436 843 km

KOREKTA ZA PRZEBIEG

- 24 563 zł

po korekcie:

61 712 zł**ZASTOSOWANE KOREKTY RÓŻNE:**

Opis korekty:	[%]	Wartość [zł]
Stan utrzymania i dbałość o pojazd	-5.0	-3 085
Zadana szacunkowa korekta z tytułu wcześniejszych napraw	-10.0	-6 171
Korekta ze względu na liczbę właścicieli lub użytkowników (2)	-5.0	-3 085
Korekta za stan ogólny pojazdu	-15.0	-9 256
KOREKTY RÓŻNE		- 21 597 zł
	po korekcie:	40 115 zł

WARTOŚĆ RYNKOWA BRUTTO PO ZAOKRĄGLENIU

40 100 zł

Wycenę sporządził:

.....

pieczęć

.....

Dnia r.

Wycena Nr: 0067/01/2026

z dnia: 29.01.2026 r.

Wykonawca opinii: Piotr Stawiński

Zlecniodawca: Doradca restrukturyzacyjny Pan Tomasz Szadkowski

Adres: Encyklopedyczna 2A lok. 2, 01-990 Warszawa

Sygnatura akt: RA1R/GU/356/2025

DANE IDENTYFIKACYJNE POJAZDU

Dane: [T] I-2026

Marka: KIA

Rok produkcji: 2017

Model: Sorento III 2.2 CRDi MR`15 E6

Nr Info-Ekspert: 052-00928

Wersja: XL Aut.

Identyfikator pojazdu: 148913

Rodzaj pojazdu: Samochód osobowy*

Nr rejestracyjny: WR 1724X

VIN: KNAPH81BDH5350974

Data pierwszej rejestracji	18.10.2017 r.
Data ważności badania technicznego	30.10.2026 r.
Daty oględzin	19.01.2026 r.
Miejsce oględzin	Potokowa 36, 26-600 Radom
Wskazanie drogomierza	436843 km
Okres eksploatacji pojazdu (18.10.2017 r.-29.01.2026 r.)	99 mies.
Kolor powłoki lak., (rodzaj lakieru)	Czarny
Dop. masa całkowita	2620 kg
Rodzaj nadwozia	kombi (uniwersalne) 5 drzwiowe 7 osobowe
Konstrukcja	rama
Jednostka napędowa	z zapłonem samoczynnym
Pojemność / Moc silnika	2199 ccm / 147 kW (200 KM)
Doładowanie	turbosp. z chłodn. powietrza
Liczba cylindrów / Układ cylindrów / Liczba zaworów	4 / rzędowy / 16
Norma spalin	E6
Rodzaj skrzyni biegów	automatyczna
Rodzaj napędu	4WD (4x4)

Załącznik 9.4.
Wydruk CEPiK

Dokument wygenerowany z serwisu Gov.pl
Data wygenerowania: 29.01.2026 13:05

To dokument informacyjny, a nie urzędowy

Raport z usługi Historia pojazdu

- ✔ Status rejestracji: **zarejestrowany**
- ✔ Badanie techniczne: **aktualne**
- ✔ Polisa OC: **aktualna**

Numer rejestracyjny **WR1724X**
Pojazd **KIA, SORENTO, samochód osobowy, kombi**
Numer VIN, nadwozia, podwozia lub ramy **KNAPH81BDH5350974**
Rok produkcji **2017**
Ostatni stan licznika **435 230 km**

Dane techniczne

Pojemność silnika **2 199 cm³**
Moc silnika **147 kW**
Norma euro **EURO 6**

Paliwo **olej napędowy**

Liczba miejsc ogółem **7**
Liczba miejsc siedzących **7**

Masa własna pojazdu **1 878 kg**
Dopuszczalna masa całkowita **2 620 kg**
Maks. masa całkowita przyczepy z hamulcem **2 000 kg**
Maks. masa całkowita przyczepy bez hamulca **750 kg**

Liczba osi **2**
Rozstaw osi **2 780 mm**

Świadectwo homologacji

Dokument wygenerowany z serwisu Gov.pl
Data wygenerowania: 29.01.2026 13:05

To dokument informacyjny, a nie urzędowy

Numer e4*2007/46*0894*06
Kategoria M1
Typ UM
Wariant C7D24
Wersja A63BZ1

Dokumenty

Typ dokumentu dowód rejestracyjny
Data wydania dokumentu 09.11.2020
Stan dokumentu odebrany

Oś czasu

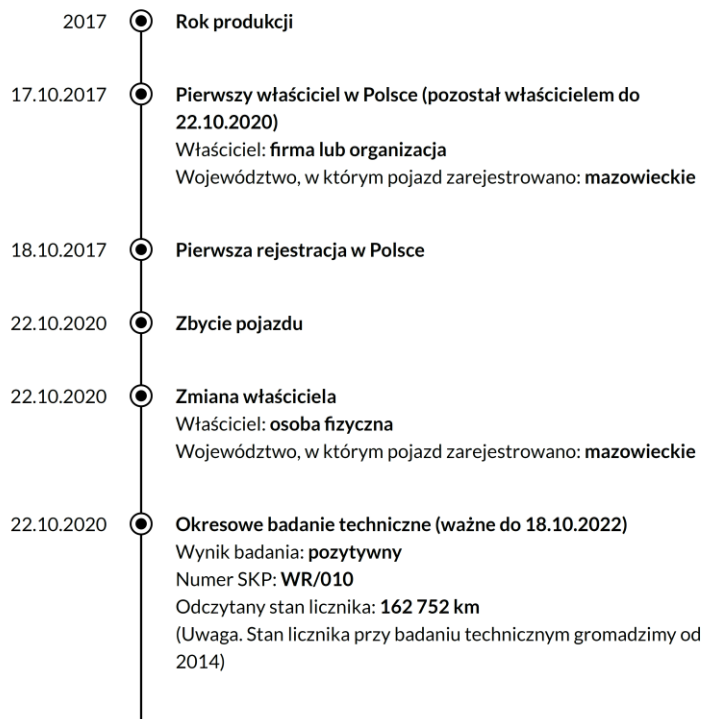

strona

2/5

Dokument wygenerowany z serwisu Gov.pl
Data wygenerowania: 29.01.2026 13:05

To dokument informacyjny, a nie urzędowy

- 11.03.2021 ● **Odczyt licznika podczas kontroli drogowej**
Policja
Odczytany stan licznika: **188 854 km**
(Uwaga. Stan licznika przy kontroli drogowej gromadzimy od 2020)
- 06.05.2021 ● **Odczyt licznika podczas kontroli drogowej**
Policja
Odczytany stan licznika: **200 701 km**
(Uwaga. Stan licznika przy kontroli drogowej gromadzimy od 2020)
- 25.06.2021 ● **Dodatkowe badanie techniczne**
Wynik badania: **pozytywny**
Rodzaj badania: **uzasadnione przypuszczenie zagrożenia bezpieczeństwa**
Numer SKP: **WRA/027**
Odczytany stan licznika: **211 457 km**
(Uwaga. Stan licznika przy badaniu technicznym gromadzimy od 2014)
- 18.10.2022 ● **Okresowe badanie techniczne (ważne do 18.10.2023)**
Wynik badania: **pozytywny**
Numer SKP: **WR/007**
Odczytany stan licznika: **290 479 km**
(Uwaga. Stan licznika przy badaniu technicznym gromadzimy od 2014)
- 18.10.2023 ● **Okresowe badanie techniczne (ważne do 18.10.2024)**
Wynik badania: **pozytywny**
Numer SKP: **WR/010**
Odczytany stan licznika: **356 838 km**
(Uwaga. Stan licznika przy badaniu technicznym gromadzimy od 2014)
- 25.10.2024 ● **Okresowe badanie techniczne (ważne do 25.10.2025)**
Wynik badania: **pozytywny**
Numer SKP: **WX/175/P**
Odczytany stan licznika: **405 780 km**
(Uwaga. Stan licznika przy badaniu technicznym gromadzimy od 2014)

strona

3/5

Dokument wygenerowany z serwisu Gov.pl
Data wygenerowania: 29.01.2026 13:05

To dokument informacyjny, a nie urzędowy

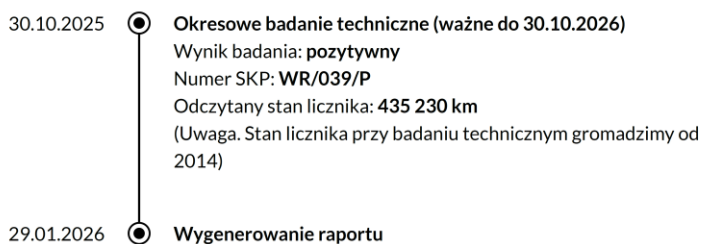

Podsumowanie zdarzeń

Właściciele (od rejestracji do wygenerowania raportu) **2**
Współwłaściciele (od rejestracji do wygenerowania raportu) **0**
Województwo, w którym pojazd zarejestrowano **mazowieckie**
Polisa OC **aktualna**
Data ważności polisy **17.10.2026**
Badanie techniczne **aktualne**
Ostatni stan licznika **435 230 km**
Liczba aktualnych właścicieli **1**
Liczba aktualnych współwłaścicieli **0**

Dokument wygenerowany z serwisu Gov.pl
Data wygenerowania: 29.01.2026 13:05

To dokument informacyjny, a nie urzędowy

Informacje dodatkowe

O tej usłudze

Usługa Historia pojazdu korzysta z danych z Centralnej Ewidencji Pojazdów (CEP).

Informacje te mogą nie odzwierciedlać stanu rzeczywistego, ponieważ:

1. przekazują je w odmiennych terminach i trybie różne instytucje, na przykład zajmujące się rejestracją pojazdów, stacje kontroli pojazdów i Policja,
2. Minister Cyfryzacji nie jest co do zasady uprawniony, aby samodzielnie: sprawdzać, wprowadzać, uzupełniać, aktualizować, zmieniać lub usuwać te dane,
3. mogą na nie mieć wpływ okoliczności takie jak jakość usług teletransmisyjnych i terminy przekazywania danych.

Podstawa prawna: art. 80a ust. 2 i art. 80cb ust. 1 i 3 ustawy z dnia 20 czerwca 1997 r. – Prawo o ruchu drogowym (tekst jednolity – Dz.U. z 2024 r., poz. 1251 z późn. zm.).

Skąd pochodzą informacje w sekcji „Dane zagraniczne”?

Informacje zaprezentowane w sekcji „Dane zagraniczne” pochodzą z systemów zewnętrznych i opierają się na danych uzyskiwanych przez te systemy z terenu USA, Kanady i niektórych krajów europejskich. CARFAX pozyskuje dane ponad 20 krajów europejskich, m.in. z Niemiec, Włoch, Francji, Belgii, Holandii, Hiszpanii, Szwecji, Danii, Norwegii, Wielkiej Brytanii, krajów Europy Środkowo-wschodniej oraz USA i Kanady. AutoDNA pozyskuje dane m.in. z Niemiec, Francji, Belgii, Słowenii, Litwy, Łotwy, Estonii, Szwajcarii, Szwecji, Austrii, Norwegii, Niderlandów, Czech, Węgier, Rumunii, Danii. Inne informacje o tym pojeździe, w tym ryzyka zidentyfikowane w innych krajach, mogą nie być włączone do tego raportu.

Załącznik 9.5.
Ubezpieczenie OC



CERTYFIKAT

**ZAWARCIA OBOWIĄZKOWEGO UBEZPIECZENIA
ODPOWIEDZIALNOŚCI CYWILNEJ
PRZEDSIĘBIORCY PROWADZĄCEGO DZIAŁALNOŚĆ
W ZAKRESIE RZECZOZNAWSTWA MAJĄTKOWEGO**

Niniejszym potwierdza się, że:

Centrum Wyceny Piotr Stawiński

26-610 Radom, Koszarowa 1 / 4

posiada zawarte obowiązkowe ubezpieczenie
w Powszechnym Zakładzie Ubezpieczeń SA

Nr polisy SRM0018632

zgodne z Rozporządzeniem Ministra Finansów z dnia 26 kwietnia 2019 r.
w sprawie obowiązkowego ubezpieczenia odpowiedzialności cywilnej
przedsiębiorcy prowadzącego działalność w zakresie czynności
rzeczoznawstwa majątkowego (Dz. U. z 2019 r. poz. 805)

na okres: 11/05/2025 - 10/05/2026

na sumę gwarancyjną: 1 000 000 EUR

słownie: jeden milion euro

składka za ubezpieczenie wynosi: 3 612.00 PLN

Lidia Machalska
Starszy Specjalista ds. Ubezpieczeń

iExpert.pl Spółka Akcyjna
Al. Jerozolimskie 99 lok. 32
02-001 Warszawa
KRS 0000426530, REGON 140437850
NIP 525-235-52-48

iExpert.pl SA | www.iexpert.pl
Al. Jerozolimskie 99/32 | 02-001 Warszawa
tel.: 22 646 42 42 | fax: 22 100 26 26

Sąd Rejonowy dla m.st. Warszawy XIII Wydział Gospodarczy KRS, KRS nr: 0000426530
NIP 5252355248 | Kapitał zakładowy: 100.000 zł, opłacony w całości.



Ubezpieczenie odpowiedzialności cywilnej przedsiębiorcy prowadzącego działalność w zakresie rzeczoznawstwa majątkowego

POLISA NR: **SRM0018632**

Oferta nr: 0463/MSP/W/2014

DANE

UBEZPIECZYCIEL

Powszechny Zakład Ubezpieczeń Spółka Akcyjna, Al. Jana Pawła II 24,
00-133 Warszawa zarejestrowana w Sądzie Rejonowym dla m. st. Warszawy
XII Wydział Gospodarczy, KRS 0000009831, NIP 526-025-10-49,
wysokość kapitału zakładowego: 86 352 300,- zł, kapitał wpłacony w całości.

UBEZPIECZAJĄCY

Centrum Wyceny Piotr Stawiński

Koszarowa 1/4
26-610 Radom

REGON: 383318001

Telefon: 787444787

UBEZPIECZONY

Centrum Wyceny Piotr Stawiński

Koszarowa 1/4
26-610 Radom

REGON: 383318001

Telefon: 787444787

**UBEZPIECZONY – w związku
z powołaniem na biegłego
Piotr Stawiński**

Okres ubezpieczenia

od dnia: **11/05/2025**

do dnia: **10/05/2026**

Zakres terytorialny

Rzeczpospolita Polska